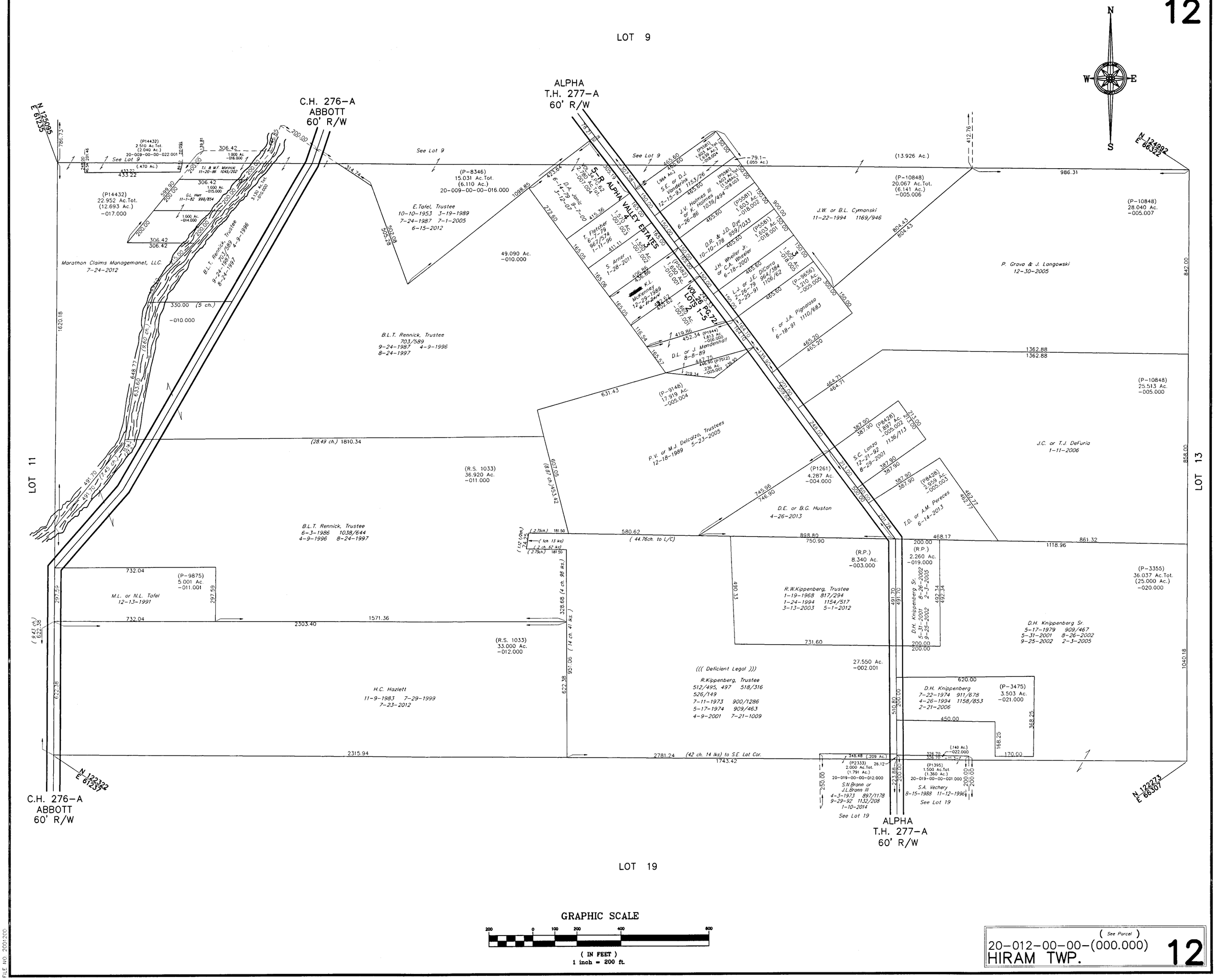
LOT 9
LOT 11
LOT 13
LOT 19
C.H. 276-A
ABBOTT
60' R/W
ALPHA
T.H. 277-A
60' R/W
N 125095
E 67235
N 124092
E 66322
N 122322
E 67237
N 122273
E 66307
S-R ALPHA VALLEY ESTATES
VOL. 29 - PG. 72 - LOT 3
(P14432)
22.952 Ac.Tot.
(12.693 Ac.)
-017.000
Marathon Claims Management, LLC.
7-24-2012
B.L.T. Rennick, Trustee
703/589
9-24-1987 4-9-1996
8-24-1997
See Lot 9
(P-8346)
15.031 Ac.Tot.
(6.110 Ac.)
20-009-00-00-016.000
E.Tafel, Trustee
10-10-1953 3-19-1989
7-24-1987 7-1-2005
6-15-2012
49.090 Ac.
-010.000
(P-10848)
20.067 Ac.Tot.
(6.141 Ac.)
-005.006
(P-10848)
28.040 Ac.
-005.007
J.W. or B.L. Cymanski
11-22-1994 1169/946
P. Grava & J. Langowski
12-30-2005
(P-10848)
25.513 Ac.
-005.000
J.C. or T.J. DeFuria
1-11-2006
(P-9148)
17.919 Ac.
-005.004
P.V. or M.J Delcalzo, Trustees
12-18-1989 5-23-2005
(R.S. 1033)
36.920 Ac.
-011.000
D.E. or B.C. Huston
4-26-2013
(P1261)
4.287 Ac.
-004.000
(P8428)
1.893 Ac.
-005.002
S.C. Lanza
12-21-92
8-29-2001
1136/113
(P8428)
2.959 Ac.
-005.003
T.D. or A.M. Pereces
6-14-2013
(R.P.)
8.340 Ac.
-003.000
(R.P.)
2.260 Ac.
-019.000
R.W.Kippenberg, Trustee
1-19-1968 817/294
1-24-1994 1154/517
3-13-2003 5-1-2012
D.H. Knippenberg Sr.
5-31-2001 8-26-2002
9-25-2002 2-3-2005
(P-3355)
36.037 Ac.Tot.
(25.000 Ac.)
-020.000
(P-9875)
5.001 Ac.
-011.001
M.L. or N.L. Tafel
12-13-1991
(R.S. 1033)
33.000 Ac.
-012.000
H.C. Hazlett
11-9-1983 7-29-1999
7-23-2012
(((Deficient Legal)))
R.Kippenberg, Trustee
512/495, 497 518/316
526/149
7-11-1973 900/1286
5-17-1974 909/463
4-9-2001 7-21-1009
27.550 Ac.
-002.001
D.H. Knippenberg
7-22-1974 911/678
4-26-1994 1158/853
2-21-2006
(P-3475)
3.503 Ac.
-021.000
(P2333)
2.000 Ac.Tot.
(1.791 Ac.)
20-019-00-00-012.000
S.N.Brann or
J.L.Brann III
4-3-1973 897/1178
9-29-92 1132/208
1-10-2014
See Lot 19
(P1395)
1.500 Ac.Tot.
(1.360 Ac.)
20-019-00-00-001.000
S.A. Vechery
8-15-1988 11-12-1996
See Lot 19
(P-9656)
3.210 Ac.
-005.005
F. or J.A. Pignatoso
6-18-91 1110/683
D.L. or J. Mendennall
8-8-89
(P-9512)
2.36 Ac.
-005.001
(P1944)
1.613 Ac.
-006.000
D.A. Yung
6-14-79
3-12-07
7-1-2005
T. Fletcher
6-7-79
9-17-1974
1-11-96
S. Arner
1-28-2011
K.L. McKenney
12-29-1989
6-16-2004
(P3842)
1.650 Ac.
-010.001
(P5581)
1.603 Ac.
-018.001
S.E. or D.J. Vanderink
12-15-93
J.V. Holmes III
or K. Holmes
6-26-86
D.R. & J.D. Dye
10-10-178
J.H. Wheller Jr.
or C.A. Wheller
6-18-2001
L.J. or J.E. DiCarlo
2-26-79
2-25-91
(P5581)
1.603 Ac.
-018.002
(P5581)
1.603 Ac.
-018.003
(P5581)
1.603 Ac.
-018.004
(P5581)
1.603 Ac.
-018.005
(P5581)
1.603 Ac.
-018.006
(P5581)
1.603 Ac.
-018.007
(P5581)
1.603 Ac.
-018.008
(P5581)
1.603 Ac.
-018.009
(P5581)
1.603 Ac.
-018.010
(P5581)
1.603 Ac.
-018.011
(P5581)
1.603 Ac.